

DATI TECNICI

**Momento di sollevamento massimo**

↘ tm	41,4
------	------

↘ Knm	406
-------	-----

**Impianto Oleodinamico**

↘ l/min	80
---------	----

↘ Mpa	29,5
-------	------

**Gruppo di rotazione**

CONTINUA

**Peso della Gru**

↘ ST	4840
------	------

**Larghezza**

2550

**Altezza**

2495

**Profondita**

1385

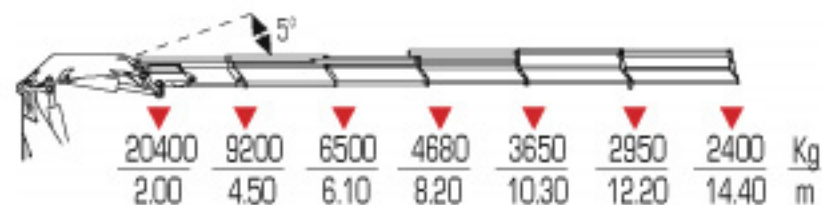
**Diagramma di carico**

DATI TECNICI

**Momento di sollevamento massimo**

↳ tm

↳ Knm

**Impianto Oleodinamico**

↳ l/min

80

↳ Mpa

25,5

**Gruppo di rotazione**

CONTINUA

**Peso della Gru**

↳ ST

5900

**Larghezza**

2550

**Altezza**

2770

**Profondita**

1605

**Diagramma di carico**